Sede Convegno
Conservatorio di Musica "G. Verdi"
via Conservatorio, 12 - 20122 - Milano
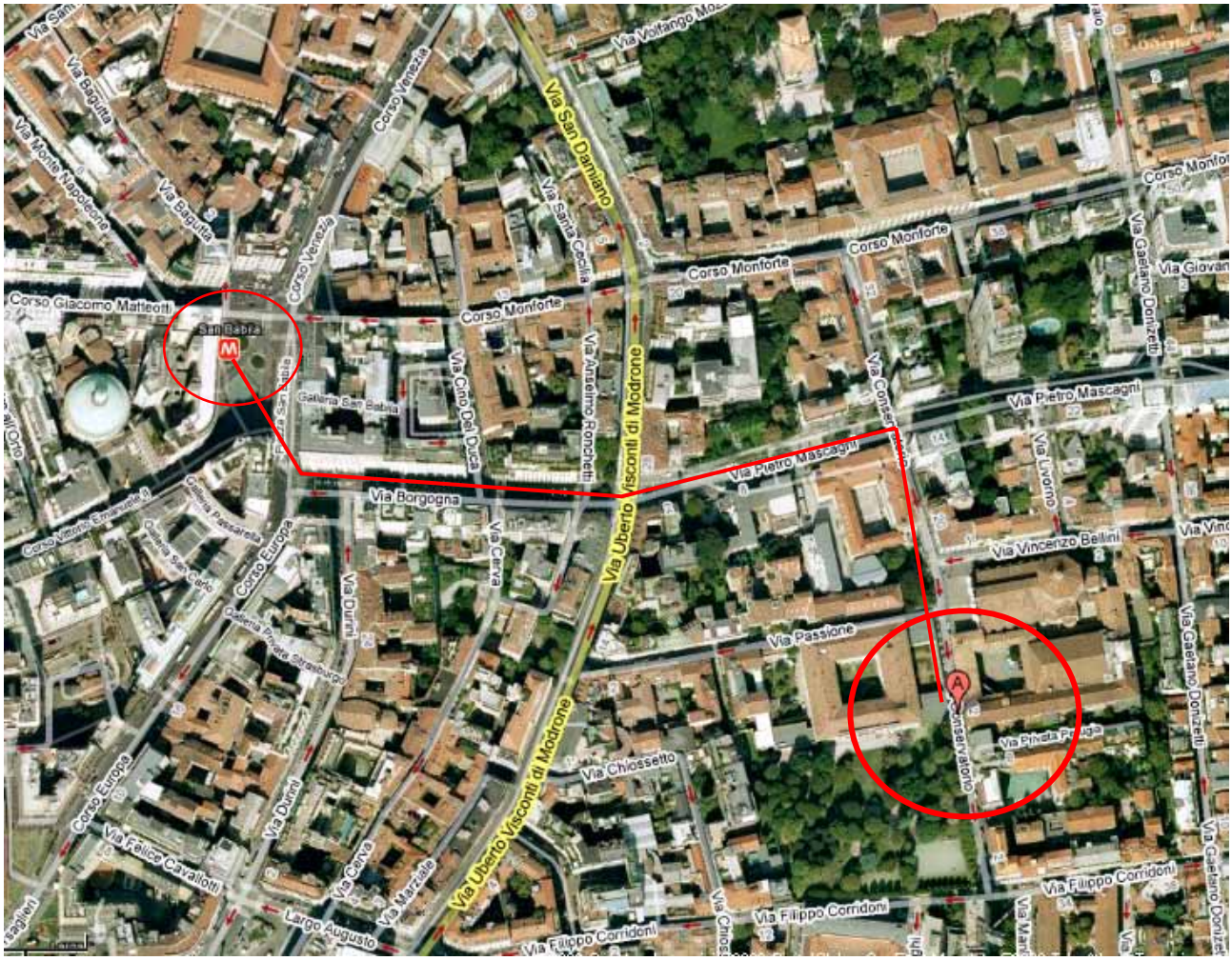
Autobus: linee 61 - 56 - 94
Tram: linea 12
Metropolitana: linea 1 (Rossa) fermata S. Babila [via Borgogna, dopo primo semaforo a destra]